

Compte Rendu de la mission GPS d'Avril/Mai 2008

Participants: Christophe Vigny

Objectifs:

- 1- remesure du réseau de Coquimbo (34 sites)
- 2- reconnaissance et installation de nouveaux points au Nord de la Serena

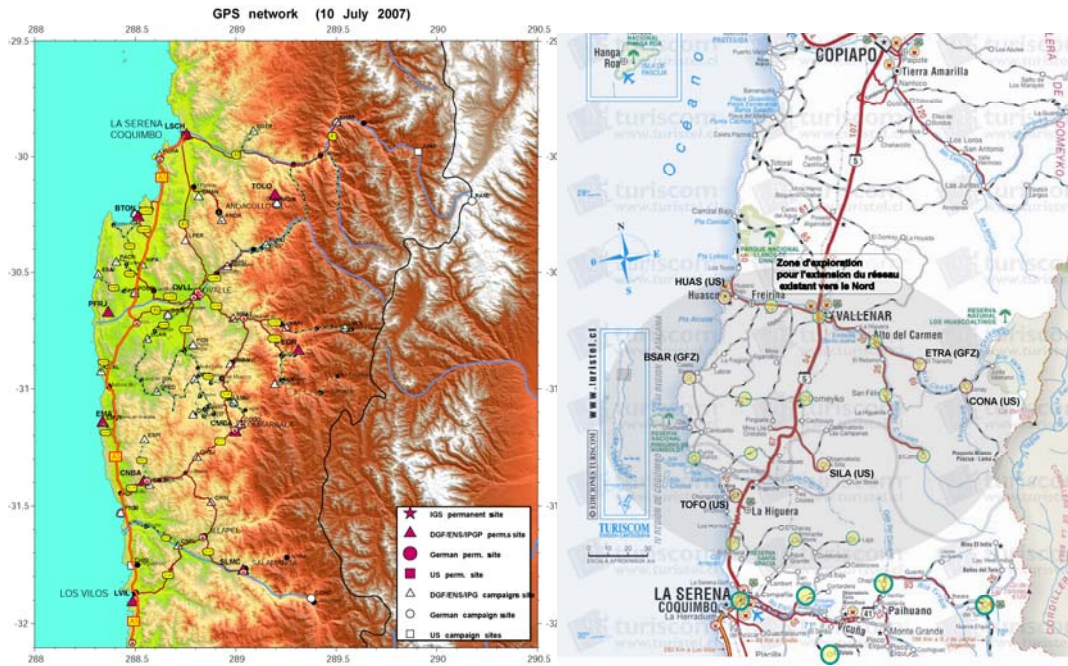

planning

lundi	28/avr	départ Santiago 11h, installation CNFL, CHIN, OVEJ, nuit à Canela Baja
Mardi	29/avr	installation ESPI,EALM,COGO,LISL,CHAN,CENT,CHIP, nuit à Canela Baja
mercredi	30/avr	démontage EALM, installation PTOM, CTAL, VARI, LMOL, nuit à Ovalle
Jeudi	01/mai	installation ESAU, PACH, nuit à La Serena
vendredi	02/mai	reconnaissance Nord La Serena (Punta Choros, Incahuasi), nuit à Ovalle
samedi	03/mai	démontage CHAN, LISL,COGO,OVEJ,CHIN, CNFL, retour et nuit à Santiago
dimanche	04/mai	départ Santiago, démontage PTOM, nuit à Canela Baja
lundi	05/mai	démontage ESPI, CTAL, installation POBR, NIPA, MPAT, AGUA, nuit à Ovalle
Mardi	06/mai	installation LCAN, SPED, démontage CENT, CHIP, installation PIDN, TAHU, FUND, nuit à Ovalle
mercredi	07/mai	démontage ESAU, PACH, installation LPER, EMAN, ANDA, nuit à Ovalle
Jeudi	08/mai	démontage LMOL, VARI, AGUA, visite à Pedregal, installation HERA, SGER, CHAP, nuit à Vicuna
vendredi	09/mai	exploration Nord La Serena (installation Almirante Latorre et Los Horos), nuit à Punta Choros
Samedi	10/mai	exploration Nord La Serena (installation Punta Choros, incahuasi) reconnaissance El Tofo, mesure rattachement Tongoy, nuit à Tongoy
dimanche	11/mai	démontage POBR, NIPA, PIDN, SPED, MPAT, TAHU, FUND, nuit à Ovalle
lundi	12/mai	démontage LCAN, LPER, EMAN, ANDA, SGER, CHAP, nuit à La Serena
Mardi	13/mai	démontage HERA, retour à Santiago
mercredi	14/mai	rangement et collisage du matériel
Jeudi	15/mai	Avion pour la France

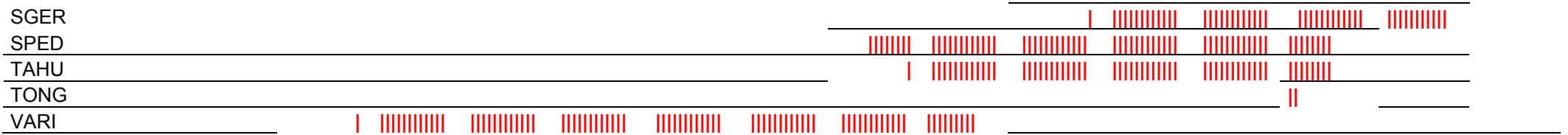

Total : 190 fichiers, 230 665 Ko

Sites nouveaux installés :

ATOR	Almirante Latorre	S29 38 17.0 W70 57 19.4	repère tige Delmont
HORN	Los Hornos	S29 40 46.1 W71 18 41.7	repère tige Delmont
INCA	Incahuasi	S29 14 31.0 W71 03 54.9	repère tige Delmont
PCHO	Punta Choros	S29 15 15.8 W71 27 28.5	repère tige Delmont

Site existant reconnu :

TOFO	mina el Tofo	S29 27 33.8 W71 14 18.2	repère US "pin", nécessite trépieds
------	--------------	-------------------------	-------------------------------------

Budget de la mission

dépenses mission GPS Ovalle : avril/mai 2008	taux de change	745,25	Ps / Eur
	prix diesel /l	\$ 570,00	prix essence /l
	nbre de jours de mission	16	
	nbre missionnaires	1	

location voiture

type	tarif	quantité	nombre jours	cout (pesos)	cout (Euros)
camionetta	\$ 47 538,70	1	16	\$ 760 619,20	1 020,62 €
total				\$ 760 619,20	1 020,62 €

CV du lundi 28 avril au n
inclus

essence+péages

type	conso	litres	péages	cout (pesos)	cout (Euros)
voiture 1	\$ 300				
CV	000,00	526	\$ 45 500,00	\$ 345 500,00	463,60 €
total				\$ 345 500,00	463,60 €

6500 km !!!

factures diverses

date	description	montant (pesos)	Euros
01/04/2008	8 tubes de colle Fisher FIS-P-300		70,00 €
01/05/2008	quincaillerie diverses (Ovalle)	\$ 30 000,00	40,25 €
	Fret Matériel Paris-Santiago AR (4 valises, 80kg)		500,00 €

total **610,25 €**

Total frais de terrain **2 094,48 €**

indemnités journalières

type	tarif /jour	nbre de pers.	nombre jours	cout (Euros)
forfaitisé			0	0,00 €
I.J.				
Thésard			0	0,00 €

I.J PostDoc		0		0,00 €
I.J.				
CR2/IE2		0		0,00 €
I.J.				
CR1/IE1		0		0,00 €
I.J.				
DR2/IR2	50,00 €	1	16	800,00 €
I.J.				
DR1/IR1		0		0,00 €
Total indemnités				800,00 €

transport

type	quantité	tarif	cout (Euros)
BT AirFrance	1	1 400,00 €	1 400,00 €
Total transport			1 400,00 €

Grand Total	4 294,48 €
--------------------	-------------------

Xof-factor	18.6 E/Mo
-------------------	------------------